情報の交差点・商栄サロン

協同組合の新しい形を模索

事業協同組合・視察研修事業、共同利用ほか

展示会・商談等の催事にご利用いただけます。展示室（多目的ホール）２２×１９メートル（約１３３坪）

展示室

DATA

代表理事 嶋田　耕一
〒680-0912 鳥取市商栄町202-2
Tel 0857-23-0424
Fax 0857-21-0819
E-Mail oroshi@hal.ne.jp
お問い合せ先担当者 山? 善博

所属組合：協同組合鳥取卸センター

店名・企業名・団体名			業種分野	
代表者	役職名	代表理事	氏名	嶋田　耕一

【本社】名称				
郵便番号	〒680-0912			
所在地	鳥取県鳥取市商栄町202-2			
Tel/Fax	Tel	0857-23-0424	Fax	0857-21-0819
E-Mail	oroshi@hal.ne.jp			
URL				

【支店・営業所1】				
郵便番号	〒			
所在地				
Tel/Fax	Tel		Fax	
E-Mail				

【支店・営業所2】				
郵便番号	〒			
所在地				
Tel/Fax	Tel		Fax	
E-Mail				

【支店・営業所3】				
郵便番号	〒			
所在地				
Tel/Fax	Tel		Fax	
E-Mail				

お問合せ先担当者	山? 善博
所属組合	協同組合鳥取卸センター

代表理事 嶋田　耕一

代表者[担当者]からのメッセージ

協同組合鳥取卸センターは、昭和42年創業以来45年『強調と融和』で、常に新しい組合をめざし、組合員が利用できる組合として簡易郵便局をはじめ、食堂・売店・CDコーナー・宝くじ売り場・会議室・展示室など施設を充実してまいりました。これからも、組合員・周辺地域皆様にご利用いただける商業集積地ににぎわいを創造していきたいと思います。

【商品情報1】キャプション	【商品情報1】キャッチフレーズ
展示室 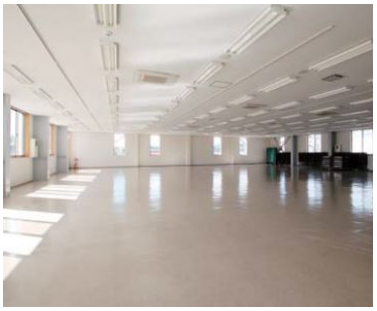	展示会・商談等の催事にご利用いただけます。展示室（多目的ホール）２２×１９メートル（約１３３坪）

【商品情報2】キャプション	【商品情報2】キャッチフレーズ
大会議室 	２０名から３０名程度収容できる会議室です。 大会議室９×９．５ｍ（２６坪）

【商品情報3】キャプション	【商品情報3】キャッチフレーズ

【商品情報4】キャプション	【商品情報4】キャッチフレーズ